

의료기관 교육·컨설팅 전문 이노솔루션

의료기관 인증컨설팅

진료적정화 컨설팅

SMART HOSPITAL

의료기관 온라인 법정·직무교육

의료기관 HRD

안전보건교육

환자안전전담자교육



| 회사 소개

INNOSOLUTION

**숫자로 보는
이노솔루션**

SINCE 2009



910개

인증컨설팅
파트너 병원 수

2013~2022

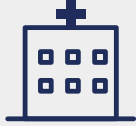

400개

진료적정화 컨설팅
파트너 병원 수

2013~2022

| 회사 연혁

<ul style="list-style-type: none"> ·대한노인요양병원협회 교육기관 선정 ·요양병원 실무지침서 발간 	<ul style="list-style-type: none"> ·대한중소병원협회 경영특강 주관 ·요양병원 경영대상 수상 ·요양병원 의사교육 진행 ·보험청구 전문가 교육 		<ul style="list-style-type: none"> ·미국 중독재활치료병원 및 기관연수 주관 ·강릉시 보건소 올림픽 의료도시 컨설팅 사업 주관 	
2009	2010~11	2012~13	2014~15	2016~17
<ul style="list-style-type: none"> ·이노솔루션 설립 ·고용노동부 우편원격교육기관 인가 ·교육청 평생교육시설 인가 		<ul style="list-style-type: none"> ·중소병원 권역별 교육 주관 ·의료사회복지사 연수교육 ·해외 우수병원 연수 주관 ·대한중소병원협회 경영특강 ·요양병원 경영대상 수상 ·의료기관 평가인증 교육 및 컨설팅 실시 		<ul style="list-style-type: none"> ·인터넷원격훈련 전용 LMS 개발 ·대한병원협회 온라인교육센터 지정 ·대한병원협회 환자안전전담자 온라인보수교육기관 지정 ·(사)대한정신의료기관협회 교육센터 지정 ·고용노동부 산업안전보건교육 위탁기관 ·일본, 독일 해외우수의료기관 연수 주관

 <h1>57,000명</h1> 의료기관 직무역량강화 대면교육 진행인원 2010~2022	 <h1>300,000명</h1> 의료기관 법정 및 직무교육 이러닝 수료생 2016~2022	 <h1>500,000명</h1> 의료기관 안전보건교육 이러닝 수료생 2018~2022
---	---	--

 · 요양병원 실무지침서 개정 3판 발행 · K-비대면바우처 공급기업 선정 (Smart Hospital) · Smart Hospital (Inno ARMS, Inno HAMS) 플랫폼 개발 · 사이버민방위 학습시스템 개발(저작권 등록) · 비대면 서비스 실시간 웨비나 플랫폼 개발 및 운영 · 대한요양병원협회 에듀센터 구축	 · (사)간호협회 보험심사간호사회 온라인교육센터 위탁운영기관 선정 · (사)대한병원협회 온라인교육센터 LMS개발사 선정 · 메인비즈, 이노비즈 인증 · 특허 등록-HELP 의료기관 전문가 매칭 서비스 플랫폼 · 고용노동부 장관상 (사업주훈련 우수사례 '대상') 수상		
2018~19	2020	2021	2022

· 고용노동부 직업능력개발훈련 우수훈련기관 3년인증 · 직장 내 장애인인식개선교육기관 · 호주 우수의료기관 연수 주관 · 의료기관 산업안전보건 관리감독자 교육 주관 · 대한요양병원협회 위탁교육센터 지정 · Smart Hospital(Inno CARS, Inno AAMS) 런칭	· 고용노동부 직업능력개발훈련 우수훈련기관 (5년 인증) · Smart Hospital(의료기관 전용 업무협업 플랫폼) 개발 · HELP 플랫폼 개발(의료기관 전문가 매칭 서비스) · 차세대 LMS 리뉴얼(의료기관 전문관리 모듈 개발) · 기업부설연구소 설립(이노솔루션 IT연구소)	
---	---	---

| 주요기관 인증



고용노동부 5년인증 우수훈련기관

이노솔루션은 고용노동부 원격훈련기관 인증평가에서 우수훈련기관 5년 인증을 받은 검증된 교육기관입니다.

인증기간: 22년 1월 ~ 26년 12월 | 인증번호: 2021나-239-02
전체 훈련기관 중 상위 1%에 해당



한국U러닝연합회 최고등급기관

이노솔루션은 한국 이러닝협회 이러닝 전문기관 인증제도 심사에서 최고 등급을 받은 검증된 교육기관입니다.

이러닝 전문인력 보유 | 이러닝 실적 인증
이러닝 콘텐츠 품질 인증



대한병원협회 온라인교육센터

이노솔루션은 대한병원협회 온라인교육센터를 위탁운영하고 있는 교육기관입니다.



안전보건교육 위탁기관 & 장애인 인식개선 교육기관

이노솔루션은 안전보건교육 위탁기관 등급평가에서 A등급을 받은 검증된 교육기관입니다.

고용노동부 장관상 사업주훈련 우수사례 대상 수상

이노솔루션은 고용노동부와 한국산업인력공단에서 주최하는 사업주훈련 우수사례 기관 중 '대상'을 수여한 신뢰받는 기관입니다.



주요기관 인증서

- 원격평생 교육시설 신고증
- 안전보건교육위탁기관 등록증
- 장애인인식 개선교육기관 지정서

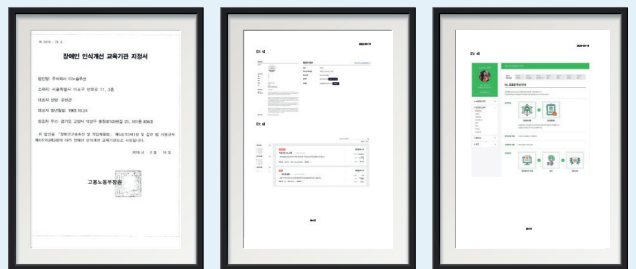

특허출원

- 의료기관 전문가 매칭 서비스 (Hospital Expert Link Platform)



저작권 등록

- 영상저작물 > 교육용 동영상
- 컴퓨터프로그램저작물 > 응용프로그램 > 교육 > On-Line 교육 S/W

고객사 리스트 (이노솔루션은 전국 800여개 의료기관과 함께하고 있습니다.)



서울

- 미소들병원 · 온누리요양병원
- 서울효천의료재단 에이치플러스요양병원
- 서울현대요양병원 · 서울삼성요양병원
- 효림요양병원 · 서초프라임요양병원

인천

- 송도하나요양병원 · 송도하나요양병원
- 올리브요양병원 · 서울닥터스요양병원

경기

- 보바스기념병원 · 경기도노인전문시흥병원
- 우성요양병원 · 시화베드로요양병원
- 경기도립노인전문남양주병원 · 영통효요양병원

충남

- 천안요양병원 · 다솔의료재단늘푸른요양병원
- 아산유리의료재단 아산유리요양병원

세종

- 선은의료재단 중앙요양병원 · 공주세종요양병원
- 수련의료재단 한마음요양병원

대전

- 대전광역시립 제1노인전문병원
- 유성한가족요양병원 · 대전테크노요양병원
- 산수의료재단 웰시티요양병원

전북

- 한서요양병원 · 남원다사랑요양병원(원산의료)
- 학산요양병원 · 벨엘요양병원

광주

- 광주시립제1요양병원 · 첨단요양병원
- 의료법인 초록나눔의료재단 양명요양병원

전남

- 의료법인 휴사랑의료재단 보성제일요양병원
- 밝은마음병원

강원

- 강원도립 강릉요양병원 · 동해이레요양병원
- 해민요양병원 · 해오름자연요양병원

충북

- 서원요양병원 · 충주시노인전문병원
- 송원의료재단 송원요양병원 · 남공요양병원

경북

- 명품요양병원 · 더조은요양병원
- 아산유리의료재단 경북도립안동노인전문요양

대구

- 구미시립노인요양병원 · 제일효요양병원
- 첨단요양병원 · 시지노인전문병원
- 의료법인효민의료재단대구구산요양병원

울산

- 이손요양병원 · 달동길메리요양병원 · 세민에스요양병원
- 삼효요양병원 · 정안요양병원 · 성모요양병원
- 울산광역시립노인병원 · 연양아하브요양병원

부산

- 한국요양병원(부산)
- 감천참편한요양병원 · (강혜의료재단)남천사랑의요양병원
- 영도참편한요양병원 · (강혜의료재단)엄궁사랑의요양병원
- 동래참사랑요양병원 · (강혜의료재단)온천사랑의요양병원
- 청심자재단행복한요양병원 · 용당요양병원
- 부산한빛요양병원 · 심당요양병원 · 부산안심요양병원

경남

- 창원행복한요양병원
- 한서요양병원 · 의)시원의료재단 산청요양병원
- 푸른솔의료재단 김해한솔재활요양병원
- 센텀요양병원 · 현대사랑병원 · 시립마산요양병원

제주

- 늘봄재활요양병원 · 토마토요양병원
- 제주사랑요양병원 · 제주하늘요양병원

| 콘텐츠 목록



01

의료기관 컨설팅

의료기관의 주요 인증 및 평가 대비
이노솔루션 전문 프로그램과 함께 하세요.

- 의료기관평가인증
- 요양병원 진료적정화
- 환자평가표 및 의무기록
- 요양병원 적정성평가
- 중소병원 적정성평가
- 의료기관 특화 교육컨설팅

02

온라인교육

의료기관 임직원이 꼭 들어야 할 교육과
직무역량 강화 교육을 온라인으로 수강하세요!

- 법정 의무교육
- 안전보건교육
- 신고의무자 교육
- 환자안전전담자 교육
- 필수 특성화 교육
- 직무역량강화 교육



03

Smart Hospital

병원 업무를 더 똑똑하고 편리하게!
스마트 업무 솔루션

- 적정성평가분석
- 심사청구분석
- 인증관리 및 QPS
- 인사 및 교육관리
- 전자결재

04

의료기관 HRD

의료기관 조직문화 향상과 경영성과 창출
선진사례 연수를 위한 대면 교육

- 워크숍, 캠프, 국내외 의료연수
- CS, 환자경험평가 전담팀 육성
- 직급별 직무역량 강화 교육
- 조직문화 구축 및 활성화
- 고객만족 스킬업 특화과정

CONSULTING

이노솔루션은 요양병원, 재활병원, 정신병원, 전문병원, 병원 등 800여개 병원의 인증 및 평가 컨설팅을 수행했습니다. 컨설팅을 통해 병원이 앞으로 나아갈 수 있는 힘을 키워드립니다. 이노솔루션의 전문 노하우와 함께하세요.

의료기관 인증컨설팅





- 인증 및 평가 본조사 대비
- 중간현장조사 대비
- 모의조사 컨설팅
- QPS, 감염관리, 시설행정 맞춤형 컨설팅
- 중소병원 적정성평가 교육 컨설팅

진료적정화 컨설팅

- 적정성평가 교육 컨설팅
- 환자평가표 및 의무기록 교육 컨설팅
- 심사청구 멘토링



| 컨설팅 특장점

<p>데이터베이스 컨설팅</p> 	<p>병원별로 최적화된 규정집 제작은 물론 System Tracer 및 각종 서식 및 지침서와 부착물 등 필요한 자료를 제작 지원하고 직원교육을 통해 규정에 맞는 업무 프로세스가 이뤄지도록 지원합니다.</p>
<p>현장밀착형 컨설팅</p> 	<p>처음부터 끝까지 현장의 수준과 준비 상황에 맞춰 컨설팅을 수행합니다.</p>
<p>관리 프로그램 연계</p> 	<p>Smart Hospital 인증관리 프로그램과 연계하여 인증에 대한 이해와 학습, 효율적인 인증준비를 지원합니다.</p>
<p>비용절감형 컨설팅</p> 	<p>불필요한 경비 지출을 막고 꼭 필요한 분야에 예산이 사용되도록 개선안을 도출합니다.</p>
<p>지속적인 사후관리</p> 	<p>인증 획득 후 사후 관리가 더욱 중요합니다. 인증 수검 전까지 이노솔루션은 병원과 연결되어 수시 전화상담을 지원하며, 필요 시 중간 자체(현장)조사를 대비하여 병원에 방문할 수 있습니다.</p>

| 컨설팅 프로세스



| 의료기관 인증컨설팅

인증 기준에 따른 분야별 컨설팅을 실시합니다.
필요한 분야만 선택 - 집중하여 받으실 수 있습니다.

본조사 대비 컨설팅 	범위	<ul style="list-style-type: none"> · 급성기, 전문, 요양, 정신의료기관 중 인증 획득을 원하는 병원 · 인증기준에 따른 병원 시스템 정립을 원하는 병원
	내용	의료기관평가인증 기준, 관련 법령을 기반으로 근거 중심 체계 구축 체계와 병원 시스템에 따른 다양한 서식 정비 및 적용 전문 컨설턴트의 현장 방문을 통한 맞춤형 컨설팅과 전문교육
본조사 대비 모의조사 	범위	<ul style="list-style-type: none"> · 우리 병원 인증 준비상황 점검을 위한 컨설팅 · 인증 수검 전, 준비 중인 모든 병원에서 받을 수 있습니다.
	내용	실제 인증수검 절차와 동일하게 진행 병원의 준비사항을 고려한 모의조사 절차로 진행 병원 상황에 맞는 개선안과 추후 업무 수행계획 권고 모의조사 후 병원의 향후 액션플랜 포함 보고서 제공
중간 현장조사 	범위	<ul style="list-style-type: none"> · 인증 획득 2년주기 중간현장조사 대비 · 병원의 인증유지관리를 위한 시스템 재정비 · 구축된 병원시스템의 효율적 운영을 위한 컨설팅
	내용	인증시스템의 원활한 유지관리를 위한 필수 컨설팅 중간현장조사 대비 원내 시스템 점검 필수항목, 개선요청항목, 무작위 조사항목 대비 차기 인증기준에 대비하는 개선안 권고
QPS 감염관리 시설행정 	범위	<ul style="list-style-type: none"> · 안전한 병원환경과 의료질향상을 위한 필수컨설팅 · QPS, 감염관리, 시설행정파트 집중 컨설팅 · 인증기준, 법령, 지침에 따른 근거기반 컨설팅
	내용	의료기관 평가인증기준, 법령, 지침으로 하는 근거 중심 질 향상 및 환자안전, 감염관리 규정제정과 업무체계 구축 병원 행정업무의 고도화를 위한 원무행정시설 특화 필요 산출물 제작 및 실무적용
급성기 중소병원 적정성 평가 대비 컨설팅 	범위	<ul style="list-style-type: none"> · 중소병원 적정성평가 대비 · 환자안전, 감염관리 파트 체계 수립을 위한 과정
	내용	의료기관 평가인증기준, 법령, 지침으로 하는 근거 중심 컨설팅 질 향상 및 환자안전, 감염관리 규정제정과 업무체계 구축 우리 병원의 현재 상황을 검토하여 맞춤형 시스템 수립

- 병종, 수검예정일 및 컨설팅 종류에 따라 맞춤일정으로 인증컨설팅을 진행합니다.
- 방문 설명회를 통해 인증제도의 이해와 컨설팅 방식을 자세히 설명드리겠습니다.
- 이노솔루션 컨설턴트는 업계에서 현장 경력이 가장 많은 의료기관 출신 전문 인력입니다.

인증컨설팅 문의
02-711-1447

| 진료적정화 컨설팅

현재 우리 병원의 청구현황 분석을 통해 병원 수익 및 경영 개선을 위한 교육컨설팅입니다.
 요양급여청구의 적법성과 타당성을 기준으로 정확한 컨설팅을 실시합니다.

심사청구 컨설팅		<ul style="list-style-type: none"> · 올바르게 효율적인 심사청구 업무 프로세스 개선 · 정확한 청구를 통한 병원 경쟁력 확보 · 수가 관련 현안 이슈와 정책 변화에 능동적으로 대처
심사청구 멘토링	심사 청구 분석 및 방안 제시 심사업무자 역량강화	병원의 정확한 심사 방안 제시와 심사업무자와 전문가 양성 프로그램 통해 심사청구 프로세스 확립 및 전문 인력 양성
청구분석	병원 분석 결과 브리핑 및 개선안 도출	25개 이상 지표에 대한 분석, 우리병원의 장단점 및 타 병원과 비교 분석
	현장 업무개선 교육 컨설팅	의사 간호기록지, 환자평가표, 치료사(OT,PT Progress) 등 기록 및 실제 업무 점검 후 개선컨설팅 실시
교육	직무교육	신 수가체계산정지침, 환자평가표 작성원칙, 각종 기록 작성 원칙 및 사례 교육
자문	상시자문	수가정책변경, 정책변화와 실무방안에 대한 상시 자문 실시

적정성평가 교육&컨설팅

컨설팅	적정성평가 기준에 따른 병원 현황 분석 후 개선안 도출 및 권고 분석 결과 대비 맞춤형 실무 운영 가이드 교육 실무에 필요한 서식 및 자료 제공	
교육	비대면 교육	적정성 평가의 이해 및 지표관리에 대한 전문 교육
	대면 교육	병원 분석 결과를 반영한 전체 역량 강화 및 전문 직군 교육

환자평가표 교육 컨설팅

온라인교육	비대면 교육	환자평가표 작성 실무교육, 기본 기준 이해 및 실무 심화 강사 직강
	환급 교육	요양병원 수가 제도 및 환자평가표 작성 기본 교육 (고용노동부 사업주 지원 환급교육)
대면 교육	전문강사가 직접 환자평가표 작성 기본과 실무, 의무기록에 대한 맞춤형 강의 수행	

- 병종, 수검예정일 및 컨설팅 종류에 따라 맞춤일정으로 인증컨설팅을 진행합니다.
- 방문 설명회를 통해 인증제도의 이해와 컨설팅 방식을 자세히 설명드리겠습니다.
- 이노솔루션 컨설턴트는 업계에서 현장 경력이 가장 많은 의료기관 출신 전문 인력입니다.

인증컨설팅 문의
 02-711-1447

온라인교육

이노솔루션 온라인 교육은 다양한 의료현장에 필요한
전문 과정을 전문가와 함께 개발하여 제공합니다.
학습과정 시작부터 수료까지 모든 과정을
체계적으로 운영하는 이노솔루션 온라인 교육과 함께하세요.



이노솔루션의
온라인교육을
미리 만나보세요!

- 의료기관 필수특성화교육
- 의료기관 직무교육
- 의료기관 법정의무교육
- 의료기관 안전보건교육

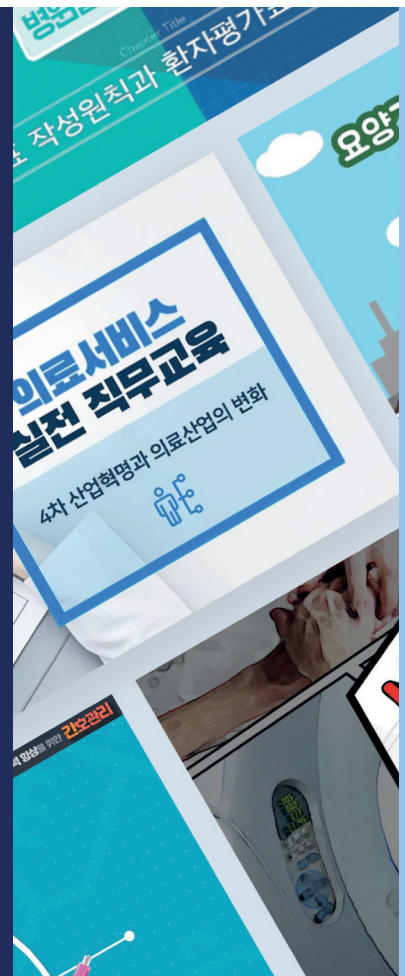

| 3주기 요양병원 인증 필수 - 특성화 교육

과정명	과정설명	차시
환자안전 365! 요양병원 3주기 핵심직무과정	<ul style="list-style-type: none"> · 요양병원 3주기 인증기준 반영 · 세탁물 관리 등 최신 의료 관련 법령 모두 반영 · 감염별 관리 및 예방에 관한 법률 반영 · 요양병원 인증전문가가 집필한 전문과정 	22차시

| 법정 의무교육 (재미있는 에듀라마 방식의 히트콘텐츠)

과정명	학습내용	차시	
법정의무교육	성희롱예방	1. 직장 내 성희롱 정의 및 유형 이해, 2. 성희롱 해당 범위와 판단기준, 3. 성희롱 예방을 위한 역할과 책임, 4. 직장 내 성희롱 해결 원칙	5차시
	개인정보보호	1. 개인정보보호법 개요, 2. 개인정보 수집 및 동의 방법, 3. 민감 개인정보 처리제한, 4. 안전한 개인정보 관리 및 정보주체 권리 보장	
	장애인 인식개선	1. 장애인 관련 법률과 이해, 2. 장애인 인권과 차별금지, 3. 장애 유형에 대한 이해와 유형별 에티켓, 4. 장애인 고용환경 변화	
	직장 내 괴롭힘 예방	1. 직장 내 괴롭힘의 이해, 2. 직장 내 괴롭힘의 판단, 3. 직장 내 괴롭힘 발생 시 조치 기준, 4. 직장 내 괴롭힘 조치 실행	
	퇴직연금	1. 퇴직연금제도의 유형, 2. 운영과정, 3. 지급과정 및 과세체계, 4. 폐기 및 중단 시 처리방법	
신고의무자교육	노인학대/아동학대/긴급복지 신고의무자 교육	각1차시	

* 신고의무자교육은 매년 법령의 기준이 바뀔 수 있어 제공내용이 변경될 수 있습니다.

| 2023년 ALL NEW 산업안전보건교육 (이노솔루션 안전보건교육팀 자체 개발)

과정명	과정설명
온라인교육	· 정기안전교육(4개 분기), 채용시교육, 관리감독자교육
오프라인교육	· 관리감독자 교육(이노솔루션 자체 강사 보유), 특별안전교육(공통 및 개별 맞춤형 과정)

| 직무역량 강화교육

과정명	과정설명
사업주 환급교육	· 의료직무, 간호사, 병원CS, 리더십
디지털융합과정	· 4차 산업혁명 신기술 직무과정

| 의료기관 인증 필수·특성화교육

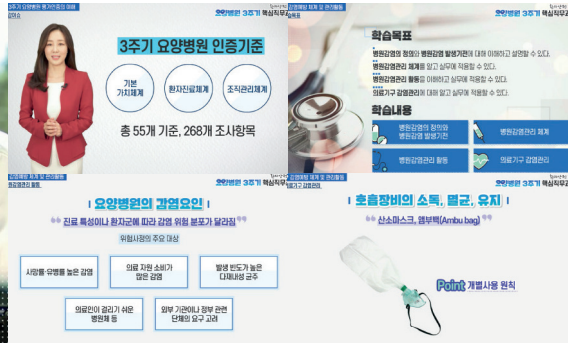

과정명	과정설명	차시
환자안전 365! 요양병원 3주기 핵심직무과정	<ul style="list-style-type: none"> · 요양병원 3주기인증기준 반영 · 세탁물 관리 등 최신 의료 관련 법령 모두 반영 · 감염별 관리 및 예방에 관한 법률 반영 · 요양병원 인증전문가가 집필한 전문과정 	22차시

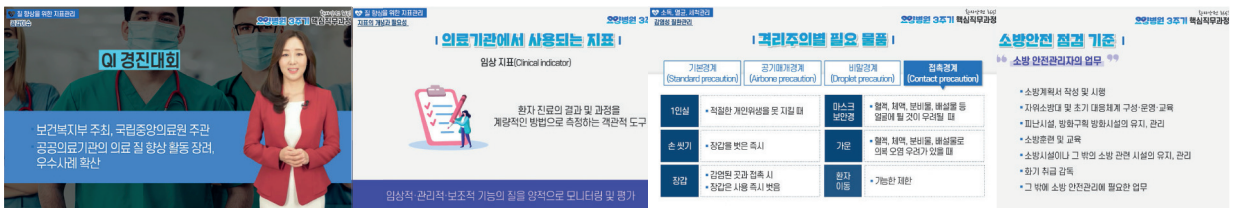

구분	요양병원 인증 필수교육
관련법령	의료기관평가인증기준 (의료기관평가인증원) 의료법, 의료법시행규칙, 산업안전보건법 등
교육방법	· 자체교육 · 온라인교육
대상	의료기관장 및 의료기관 종사자
교육횟수	연 1회 이상
증빙내용	교육 후 교육일지 (결과보고서 등)를 작성하여 보관 인증원 조사위원 조사 시 증빙

| 목차구성

의료필수교육		직무필수교육		추가모듈 차시	
1	질 향상 활동	1	낙상예방활동	1	의약품 관리
2	질 향상을 위한 지표관리	2	손 위생과 소독제 관리	2	통증 및 영양관리
3	환자안전체계 및 안전사건관리	3	신체보호대의 올바른 사용	3	육창예방 및 관리
4	감염예방 체계 및 관리활동	4	시설안전 및 보안관리	4	생애말기환자와 호스피스케어
5	소독, 멸균, 세척관리	5	위험물질 안전관리	추가모듈교육	
6	부서별 감염관리	법령교육			
7	의료진 간 정확한 의사소통	1	결핵예방 및 관리	2	환자의 불만 및 고충대처
8	심폐소생술	2	의료기관 직원 안전관리	3	의료정보보호 및 의무기록관리
9	환자의 권리와 의무	3	의료기관 내 폭력예방		
10	화재예방 및 소방안전	4	개인정보보호교육		
11	금연규정과 금연가이드				

이노솔루션 환자안전365! 요양병원 3주기 핵심직무과정

2013년 요양병원 1주기 인증부터 쌓아온 노하우를 기반으로 개발했습니다.
인증교육, 컨설팅 등 인증 분야의 다양한 지식을 통해 인증 교육의 표준을 제시합니다.
법령 및 지침 등 변경에 따른 최신 내용을 지속적으로 반영하고 있습니다.

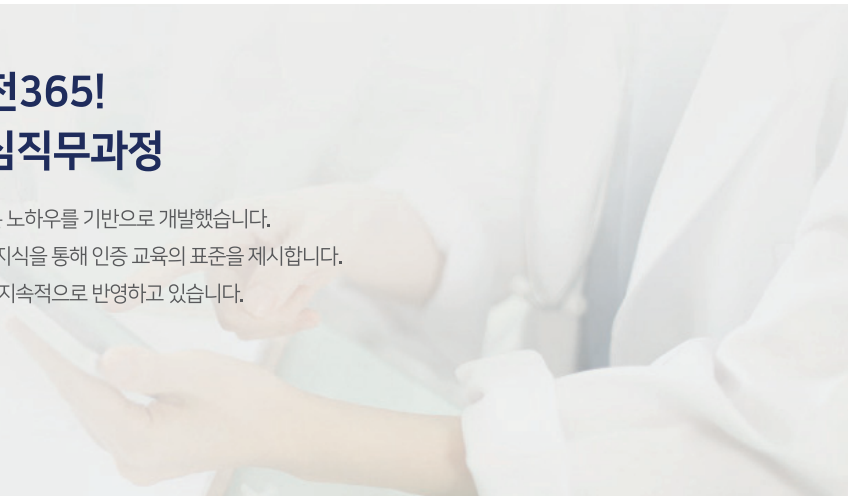

| 의료기관 법정의무교육

회사는 다양한 성격의 사람들이 모여 있는 곳! 성희롱, 개인정보 유출 등, 다양한 상황이 꼬리에 꼬리를 물어 가해자, 피해자 구분 없이 '남'의 일이 아닌 '나'에게 언제든지 발생할 수 있고 내가 저지를 수 있다는 경각심을 주도록 기획하였으며, 자극적인 소재의 사례보다는 자연스러운 실생활의 에피소드를 담았습니다.

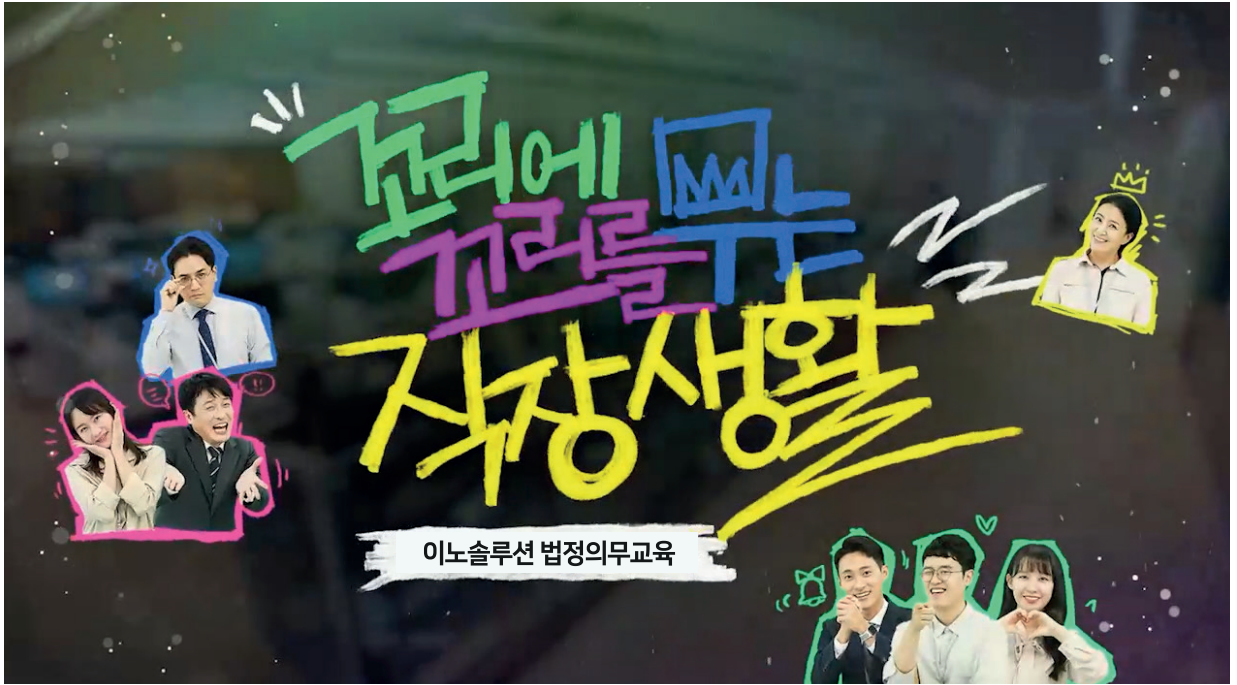

ALL NEW CONTENTS

최신 법령을 반영한 고품질의 자체제작 콘텐츠로 교육 받을 수 있습니다.



합리적인 교육비

신규 제작된 콘텐츠를 가장 합리적인 가격으로 제공합니다.



산업안전보건교육 통합제공

법정필수교육과 안전보건교육을 한번에 해결할 수 있습니다.



간편한 수강기능

PC뿐만 아니라 모바일로 편리하게 수강이 가능합니다.



쉽고 편안한 LMS

온라인 교육에 최적화된 LMS 시스템으로 쉽고 편안하게 교육 받을 수 있습니다.

| 의료기관 법정의무교육

과정명	학습내용	차시	비용	
법정의무교육	성희롱예방	1.직장 내 성희롱 정의 및 유형 이해, 2.성희롱 해당 범위와 판단기준, 3.성희롱 예방을 위한 역할과 책임, 4.직장 내 성희롱 해결 원칙	5차시	문의
	개인정보보호	1.개인정보보호법 개요, 2.개인정보 수집 및 동의 방법, 3.민감 개인정보 처리제한, 4.안전한 개인정보 관리 및 정보주체 권리 보장		
	장애인인식개선	1.장애인 관련법률과 이해, 2.장애인 인권과 차별금지, 3.장애 유형에 대한 이해와 유형별 에티켓, 4.장애인 고용환경 변화		
	직장 내 괴롭힘 예방	1.직장 내 괴롭힘의 이해, 2.직장 내 괴롭힘의 판단, 3.직장 내 괴롭힘 발생 시 조치 기준, 4.직장 내 괴롭힘 조치 실행		
	퇴직연금	1.퇴직연금제도의 유형, 2.운영과정, 3.지급과정 및 과세체계, 4.폐기 및 중단 시 처리방법		
신고의무자교육	노인학대/아동학대/간접복지 신고의무자 교육	각1차시		

* 신고의무자교육은 매년 법령의 기준이 바뀔 수 있어 제공내용이 변경될 수 있습니다.

 <p>성희롱 예방교육</p>	<p>학습목표</p> <ul style="list-style-type: none"> · 성인지 감수성을 이해할 수 있다. · 직장 내 성희롱 예방교육의 필요성과 목적을 이해할 수 있다. · 직장 내 성희롱의 정의를 내릴 수 있다. · 직장 내 성희롱의 특징과 유형을 파악할 수 있다. · 직장 내 성희롱 발생 시 처리절차 및 유의 사항을 알 수 있다. <p>학습대상</p> <p>성희롱예방으로 건전한 조직문화를 실천하려는 기업 임직원</p>
 <p>개인정보 보호교육</p>	<p>학습목표</p> <ul style="list-style-type: none"> · 개인정보보호법의 개요를 파악할 수 있다. · 개인정보의 수집에 대해 알 수 있다. · 개인정보 동의를 받는 방법에 대해 알 수 있다. · 민감정보, 고유식별정보, 주민등록번호 처리제한에 대해 이해할 수 있다. · 개인정보의 안전한 관리에 대해 이해할 수 있다. · 개인정보 유출에 대응할 수 있다. <p>학습대상</p> <p>정보보안 및 개인정보보호를 실천하려는 기업 임직원</p>
 <p>직장 내 장애인 인식개선 교육</p>	<p>학습목표</p> <ul style="list-style-type: none"> · 장애인에 대한 잘못된 인식과 편견에 대해 알 수 있다. · 각 장애 유형에 대해 이해하고 에티켓에 대해 알 수 있다. · 장애와 배려에 대해 이해하고 장애인의 권리에 대해 알 수 있다. · 장애인관련 법과 제도에 대해 알 수 있다. · 장애 유형별 직업인사례로 보는 고용환경 변화와 시작에 대해 이해할 수 있다. <p>학습대상</p> <p>직장내 배려와 소통의 조직문화를 조성하려는 기업 임직원</p>
 <p>직장 내 괴롭힘 예방교육</p>	<p>학습목표</p> <ul style="list-style-type: none"> · 직장 내 괴롭힘을 판단할 수 있다. · 직장 내 괴롭힘 발생 시 조치 기준에 대해 알 수 있다. · 직장 내 괴롭힘 조사 처리 과정에 대해 알 수 있다. <p>학습대상</p> <p>직장내 배려와 소통의 조직문화를 조성하려는 기업 임직원</p>
 <p>퇴직연금교육</p>	<p>학습목표</p> <ul style="list-style-type: none"> · 퇴직연금제도의 유형 및 도입에 대해 알 수 있다. · 퇴직연금제도의 운영과정에 대해 이해할 수 있다. · 퇴직연금 지급과정에 대해 알 수 있다. · 퇴직연금 과세체계에 대해 이해할 수 있다. · 퇴직연금제도의 폐지 및 중단 시 처리방법에 대해 알 수 있다. <p>학습대상</p> <p>퇴직연금제도에 가입되어 있는 기업 임직원</p>

2023년 ALL NEW 산업안전보건교육 (이노솔루션 안전보건교육팀 자체 개발)

개정된 법령에 맞춰 전면 개편된 산업안전보건교육 콘텐츠를 최신과정으로 수강할 수 있습니다.

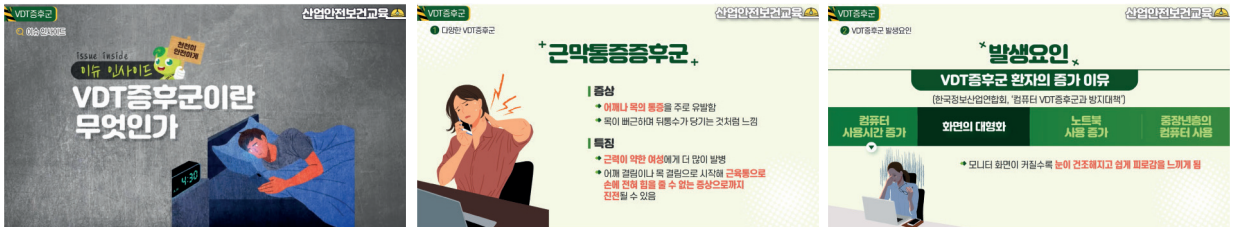

산업안전보건법

편안 **안** 커버스토리

온라인 교육 주요 레퍼런스

연간 40만명 교육 수료

의료기관 : 신촌세브란스병원 / 국립암센터 / 용인세브란스병원 / 강남세브란스병원 / 이화여자대학교 서울병원 / 이화여자대학교 목동병원 / 명지병원 / 인천사랑병원 / 안양일스기념병원 / 문경제일병원 / 동탄시티병원 / 강남베드로병원 / 부산대남병원 / 베스티안병원 / 김정수 여려분병원 / 제천병원 / 인천힐링스병원 / 고도일병원 / 이촌병원 / 미소들병원 / 가은병원 / 명품요양병원 / 대전광역시립제1노인전문병원 / 광주시립제1요양병원 / 대구시서부노인전문병원 / 한양대구리병원 / 스마트병원 / 희명병원 / 부천우리

기업 : LG U+ / 코레일관광개발 / 롯데칠성음료 / 롯데아사히주류 / 롯데호텔 / DHL / 금호전기 / 프리존 / 엔라인 / SCI평가정보 / 포항수협 등

산업안전보건교육

오프라인 교육 주요 레퍼런스

의료기관 : 서울대학교병원(특별안전보건교육) / 서울대학교병원운영 서울특별시보라매병원(특별안전보건교육) / 에이치플러스 양지병원 / 성남시의료원 / 청주의료원 / 청주성모병원 / 울산대학교병원 / 울산굿모닝병원 / 한일병원 / 인천세종병원 / 대구효성병원 / 연세본사랑병원 / 부천세종병원 / 의정부성모병원

기업 : 코레일 관광개발 / 롯데마트 / 롯데아사히주류 / 산림조합중앙회 / 스카이원 / 하이모 / 한국건강관리협회 / 현대로템 등

| 산업안전보건 온라인교육

과정명	학습내용	차시	비용
근로자정기안전교육 (1분기)	1. 안전활동 대화기법 2. 안전문화운동 3. 유해화학물질 취급 4. 휴먼에러 5. 근골격계 질환 6. 직무스트레스 관리와 예방관리	분기별 6차시	협의
근로자정기안전교육 (2분기)	1. 안전보건관리 2. 작업환경관리 3. 물질안전보건자료의 이해 4. 근골격계질환 예방을 위한 올바른 작업자세 5. 대중매체와 안전사고 6. 여름철 건강관리		
근로자정기안전교육 (3분기)	1. 산업재해보상보험법의 이해 2. 뇌심혈관계질환 예방관리 3. VDT 증후군 4. 보호구 및 안전보건표지 5. 근로자 건강진단 6. 의료종사자의 안전보건		
근로자정기안전교육 (4분기)	1. 산업재해 및 직업병 예방대책 2. 위험성 평가 3. 피로와 산업안전 4. 근로자를 위한 금연 및 절주 5. 효과적인 스트레스 관리를 위한 회복탄력성 증진 6. 직장 내 괴롭힘 예방		
채용 시 교육	1. 산업안전보건법 2. 근골격계 질환 3. 업무적합성 평가 4. 금연 및 전인교육 5. 유해화학물질 취급 6. 산업재해 발생 시 보고 및 응급처치 7. 직무스트레스와 예방관리 8. 심폐소생술과 쇼크	배치전 8차시	
관리감독자교육	온라인교육(8시간) / 오프라인교육(8시간)		

| 이노솔루션 산업안전보건교육 전체 과정

이노솔루션은 지속적인 과정 개발을 통해 전문 교육과정을 확장하고 있습니다.

과정명	과정명
꼭 알아야 할 산업재해보상보험법	동절기 유해요인 및 건강관리
위험성 평가 A to Z	관리감독자를 위한 산업안전보건법 핵심 요약
근로자 건강진단	신규입사자를 위한 산업안전보건법 핵심 요약
휴먼에러 예방법	작업 전 알아야 할 보호구 및 안전보건표지
의료기관 재해사례 및 예방활동	현장의 문제해결기법
직장 내 괴롭힘 예방	물질안전보건자료의 이해 (MSDS)
산업안전보건법 핵심 요약	일하는 사람을 위한 물질안전보건자료의 이해 (MSDS)
안전한 의료기관의 작업 현장 조성	건설종사자를 위한 물질안전보건자료의 이해 (MSDS)
의료종사자를 위한 물질안전보건자료의 이해(MSDS)	산업재해가 기업에 미치는 영향
보호구 및 안전보건표지	농치기 쉬운 작업환경 필수 관리
근골격계질환 예방을 위한 올바른 작업자세	안전한 작업 현장 조성
여름철 건강관리	뇌심혈관계질환 관리
위험을 예방하는 안전점검	사고발생 시 조사 및 보고절차
신속하고 정확한 응급처치	안전문화운동
산업재해 및 직업병 예방 대책	VDT증후군
직무스트레스 이완을 위한 회복 탄력성	자율안전보건관리 기법
밀폐공간작업 안전	유해화학물질 취급
소방안전 및 화재예방	건설현장 재해 예방 활동
피로와 산업안전의 상관관계	기계안전
감염병 예방 및 관리방법	전기안전

| 산업안전보건 오프라인 교육 (관리감독자 교육)

과정명	학습내용
PART 1. 산업안전보건법 개론	<ul style="list-style-type: none"> · 산업재해 재해원인 분석 및 휴먼에러 정의 · 중대재해처벌법 정의와 세부내용 살펴보기
PART 2. 소방안전교육	<ul style="list-style-type: none"> · 의료기관 화재발생 현황 · 화재발생시 대처요령 및 소화장비 사용법 알기
PART 3. 직무스트레스 예방 및 관리	<ul style="list-style-type: none"> · 직무스트레스 예방 및 관리가 필요한 이유 · 직무스트레스 예방 및 관리를 위한 관리감독자의 예방활동
PART 4. 병원체에 의한 건강장해 예방	<ul style="list-style-type: none"> · 직업성 감염병 발생 사례 · 병원체에 의한 건강장해의 예방 법규 알아보기
PART 5. 직장내 괴롭힘	<ul style="list-style-type: none"> · 직장내 괴롭힘 방지법 · 직장내 괴롭힘 사례 및 판례 알아보기

| 이노솔루션 강사진 소개



홍민석 총괄관리자

자격사항 조선업안전기사
1급 소방안전관리

경력사항 이노솔루션 안전보건교육팀 재직 (3년)
스위스포르티아 안전관리자 (3년 1개월)
한국세류리트 안전 및 소방관리자 (1년 5개월)
LS전선 안전관리자 (2년 1개월)
성원건설 안전관리자 (5년 3개월)

강의경력 서울대학교병원, 울산대학교병원,
청주의료원, 성남시의료원,
롯데아사히주류, 국립암센터 등 다수



이선주 강사

자격사항 간호사, 양호교사, 산업위생관리기사
요양보호사 1급, 직업능력개발훈련교사(간호3급)
사회복지사 1급, 감정노동 관리자

경력사항 서울대학교병원 간호사 (6년)
서울교통공사 보건관리자 (5년 3개월)
롯데쇼핑주식회사 보건관리자 (6년 3개월)
직업훈련기관 강사 (10년)
직업건강협회 강사 (2년)

강의경력 안전보건직무교육 강의 다수
동남보건대학 겸임강사



이영미 강사

자격사항 간호사

경력사항 카톨릭대학교 성가병원 책임간호사 (12년)
의료법인 석경의료재단 수간호사 (3년)
고려수재활요양병원 보건관리자 (3년)
트리니티요양병원 보건관리자 (2년)
이노솔루션 재직 (4년)

강의경력 천안큰사랑요양병원, 서울현대요양병원 등
50여개 병원 강의 진행

| 산업안전보건 오프라인 교육 (특별안전교육)

과정명	학습내용 (공통)
PART 1. 산업안전보건법의 이해	<ul style="list-style-type: none"> · 산업안전보건법 목적과 체계 · 산업안전보건법의 개정안에 대한 의료기관 적용
PART 2. 위험성평가개론 및 실습	<ul style="list-style-type: none"> · 위험성평가의 개념과 작성 절차 이해 · 실습을 통해 사업장의 유해요인 발굴 능력 향상
PART 3. 의료기관 종사자의 건강관리	<ul style="list-style-type: none"> · 감정노동관리 · 감염병관리
PART 4. 직무스트레스 예방 및 관리	<ul style="list-style-type: none"> · 직무스트레스 예방 및 관리가 필요한 이유는? · 직무스트레스의 원인과 영향은?
PART 5. 직장 내 괴롭힘	<ul style="list-style-type: none"> · 직장 내 괴롭힘 방지법 · 직장 내 괴롭힘 사례 등

과정명	학습내용(개별)
PART 1. 병원종사자의 안전보건 관련 제도	<ul style="list-style-type: none"> · 업무상 재해의 종류 · 산업재해 보상 절차
PART 2. 병원 근로자의 안전보건 평가	<ul style="list-style-type: none"> · 건강진단의 종류 및 실시 개요 · 작업환경측정
PART 3. 병원 근로자의 유해위험요인	<ul style="list-style-type: none"> · 의료인의 업무상 사고 사례 · 의료인의 업무상 질병 사례
PART 4. 관리대상 유해물질이란	<ul style="list-style-type: none"> · 관리대상 유해물질의 정의 · 보호구 종류 및 사용법
PART 5. 물질안전보건자료	<ul style="list-style-type: none"> · 물질안전보건자료의 정의 · 물질안전보건자료의 세부항목별 이해
PART 6. 포름알데히드	<ul style="list-style-type: none"> · 포름알데히드의 특성 · 건강장해 유형 및 예방법
PART 7. EO가스, 메탄올	<ul style="list-style-type: none"> · EO가스 및 메탄올의 특성 · 건강장해 유형 및 예방법
PART 8. 기타 화학물질	<ul style="list-style-type: none"> · 기타 화학물질의 특성 · 건강장해 유형 및 예방법

| 의료기관 온라인 직무교육 (사업주 환급교육)

No.	과정명	교육형태	훈련차시	훈련비용(원)
1	환자안전 365! 요양병원 3주기 핵심직무과정	동영상	22	91,960
2	요양병원 수가산정지침에 따른 병원실무 향상과정	동영상	21	87,780
3	요양병원 수가실물관리 A to Z	멀티북	21	87,780
4	실버케어 365! 노인환자 건강관리 실무능력향상 과정	멀티북	21	129,360
5	노인환자 케어 실무향상과정	이러닝	28	117,040
6	노인 환자 케어와 따뜻한 마음 커뮤니케이션	이러닝	31	190,960
7	노인환자 질환치료와 간호방법	이러닝	20	83,600
8	요양기관 종사자를 위한 핵심직무교육	이러닝	31	129,580
9	Good Morning, 행복한 병원을 위한 고객 만족 서비스-요양기관편	이러닝	31	190,960
10	Good Morning, 행복한 병원을 위한 고객 만족 서비스-병원편	이러닝	31	190,960
11	의료서비스 실전 직무교육	이러닝	21	87,780
12	환자의 경험을 디자인하라, 병원CS	이러닝	15	92,400
13	보라! 환자 중심 기본교육	이러닝	31	190,960
14	병원 경쟁력 높이는 환자 중심 의료문화	동영상	17	104,720
15	간호사 실무능력 향상을 위한 간호관리	이러닝	25	104,500
16	NCS기반 병원 고객관리 V1	이러닝	20	123,200
17	NCS기반 병원코디네이터를 위한 핵심직무 능력	이러닝	21	62,370
18	Why 궁금한 의료기관 실무 A to Z	이러닝	28	172,480
19	요양병원 필수 직무능력 향상과정	독서	34	104,720
20	간호는 커뮤니케이션이다, 소통하는 병원 만들기	독서	34	104,720
21	환자 만족 Insight! 의료서비스 혁신 과정	독서	34	104,720

의료서비스 실전 직무교육

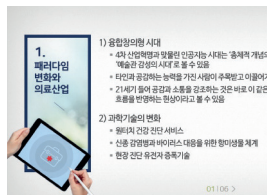
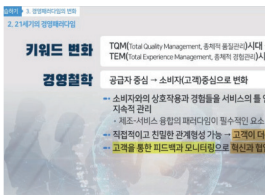
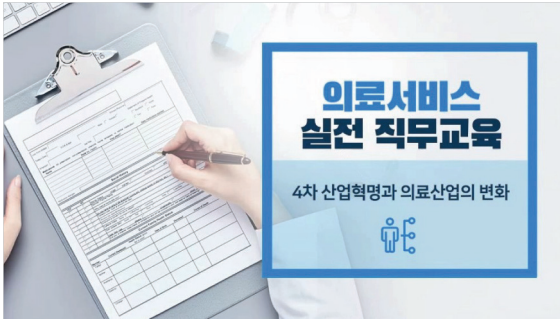

학습목표

- 4차 산업혁명과 의료산업 변화를 이해할 수 있다.
- 의료서비스를 위한 효과적인 커뮤니케이션에 대해 알고 실천할 수 있다.
- 리더십에 대해 이해하고 팀워크와 팀리더십을 발휘할 수 있다.
- 인간관계에 대해 이해하고 행복한 인간관계 전략을 실천할 수 있다.
- 점점별 고객관리에 대해 알고 점점고객관리가 가능하다.

학습대상자

- 의료기관 종사자

이러닝 / 21차시

WHY 궁금한 의료기관 실무 A to Z



학습목표

- 의료기관에 영향을 미치는 제도 및 의료기관 시스템에 대해 이해할 수 있다.
- 환자들에게 편리한 의료서비스와 양질의 진료제공을 위한 진료지원 활동을 수행할 수 있다.
- 의료경영에 있어 마케팅, 인사 및 노무관리, 예산관리 방안 및 병원경영에 필요한 실무지식을 이해할 수 있다.

학습대상자

- 의료기관 직무에 대한 기본 지식과 의료기관 경영환경을 이해하려는 의료기관 종사자
- 의료기관 관련 제도, 원무업무에 대한 이해가 필요한 의료기관 행정 및 원무과 직원

이러닝 / 28차시

요양병원 수가산정지침에 따른 병원실무 향상과정



학습목표

- 요양병원 행위별 급여목록 및 수가 산정지침을 이해하고 실무에 적용할 수 있다.
- 요양병원의 5개 환자군 (의료최고도, 의료고도, 의료중도, 의료경도, 선택 입원군)에 대한 분류별 세부 산정지침을 이해할 수 있다.
- 환자평가표의 작성원칙을 이해하여 실무에서 환자평가표를 정확하게 작성할 수 있다.

학습대상자

- 요양병원 의사 및 간호사
- 요양병원 심사청구 담당자 및 행정, 원무 임직원

동영상 / 21차시 (*2021년 환자평가표 개정사항 반영)

요양병원 수가실무관리 A to Z



학습목표

- 요양병원 행위별 급여목록 및 수가 산정지침을 이해하고 실무에 적용할 수 있다.
- 요양병원의 5개 환자군 (의료최고도, 의료고도, 의료중도, 의료경도, 선택 입원군)에 대한 분류별 세부 산정지침을 이해할 수 있다.
- 환자평가표의 작성원칙을 이해하여 실무에서 환자평가표를 정확하게 작성할 수 있다.

학습대상자

- 요양병원 의사 및 간호사
- 요양병원 심사청구 담당자 및 행정, 원무 임직원

멀티북 / 21차시 (*2021년 환자평가표 개정사항 반영)



Good Morning, 행복한 병원을 위한 고객 만족 서비스 - 영양기관편

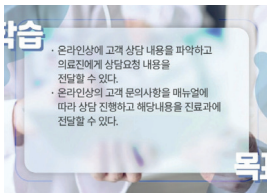
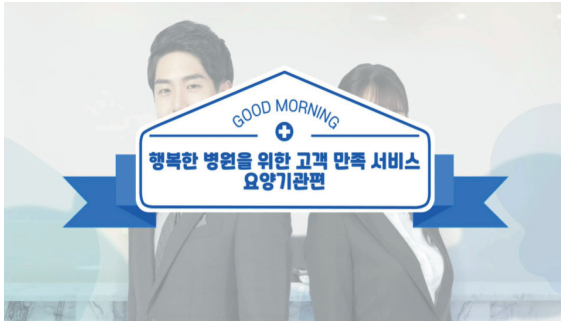

학습목표

- 내원한 환자의 진료 정보를 파악하고 진료를 하기 위한 접수, 응대, 대응관리를 실행할 수 있는 능력을 갖출 수 있다.
- 내원 전 및 내원 후 환자의 진료에 대한 궁금증을 해소시키고, 진료와 병원에 대한 신뢰도를 높일 수 있는 능력을 갖출 수 있다.

학습대상자

- 의료기관 종사자
- 병원서비스 종사자

동영상 / 30차시

실버케어 365! 치매질환의 이해와 치매간호 실무

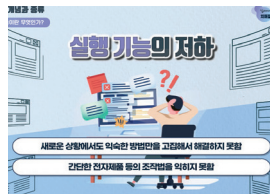
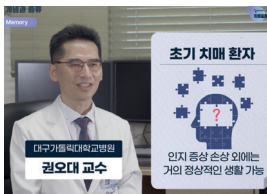

학습목표

- 치매질환에 대한 효율적인 진료 및 간호의 지원업무를 위하여 학습한다.
- 치매환자의 간호를 위한 돌봄 원칙, 질환 관리, 증상별 돌봄 방법 등 업무에 활용할 수 있는 지식을 습득한다

학습대상자

- 의료기관 종사자
- 진료 및 간호의 지원업무자

동영상 / 15차시

실버케어 365! 노인환자 건강관리 실무능력향상 과정

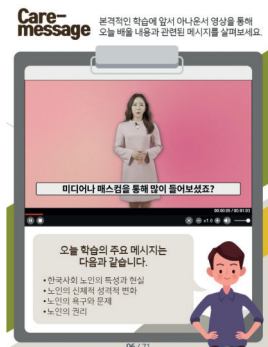

학습목표

- 요양병원 종사자가 알아야 할 노인환자의 특성 및 노인환자 케어에 요구되는 자질에 대해 설명할 수 있다.
- 노인환자에게 발병할 수 있는 다양한 질병과 건강케어 방안에 대해 설명할 수 있다.
- 노인환자의 개별적 특성에 맞춘 필요한 활동프로그램 및 커뮤니케이션 방안에 대해 설명할 수 있다.

학습대상자

- 요양병원 및 요양원 임직원
- 의사, 간호사, 간호조무사, 재활치료사, 사회복지사 등 의료기관 종사자



학습대상자

- 요양병원 및 요양원 임직원
- 의사, 간호사, 간호조무사, 재활치료사, 사회복지사 등 의료기관 종사자

멀티북 / 21차시

환자의 경험을 디자인하라, 병원CS



학습목표

- 병원 환경변화에 따른 서비스의 중요성과 새로운 서비스트렌드를 통해 고객가치 창출 서비스 마인드를 재정립할 수 있다.
- 병원의 차별화된 서비스 전략과 환자경험관리(CEM)의 본질을 이해하여 병원에 특화된 서비스 스킬을 습득할 수 있다.
- 병원 현장의 서비스 사례를 통하여 매출성고를 창출하는 CS경영 전략을 수립할 수 있다.

학습대상자

- 보건&의료 분야 종사자(의사/간호사/원무과 및 행정직원 등)
- 환자 및 고객 접점에서 소통을 원활하게 관리하고자 하는 담당자 및 전 임직원
- 의료서비스의 차별화된 서비스로 고객만족을 실천하고자 하는 담당자 및 전 임직원



동영상 / 15차시

보라! 환자 중심 기본교육

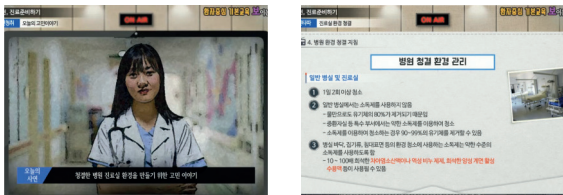
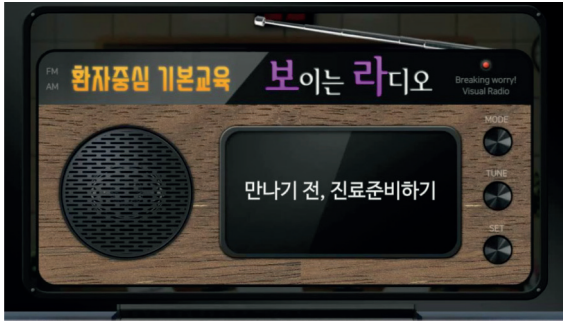

학습목표

- 고객(환자)와 대면하기 전, 진료를 준비하고, 적절하게 안내할 수 있다.
- 고객(환자)에게 채취한 검체물과 병원에서 사용되는 각종 소독물 및 약품류, 환자 개인 정보가 담긴 서류들을 안전하게 전달할 수 있다.
- 고객(환자)의 전반적인 생활을 기본 원칙에 근거하여 도울 수 있다.
- 감염의 원인이 될 수 있는 각종 배출물과 오염 물품들을 지침에 따라 처리해 안전한 병원 환경을 조성할 수 있다.

학습대상자

- 의료 서비스의 차별화된 질적 향상을 추구하는 의료인
- 효율적인 환자지원 서비스를 실천하고자 하는 의료인
- 의료서비스를 지원하고 전문성을 높이고자 하는 의료인

동영상 / 31차시

간호사 실무능력 향상을 위한 간호관리

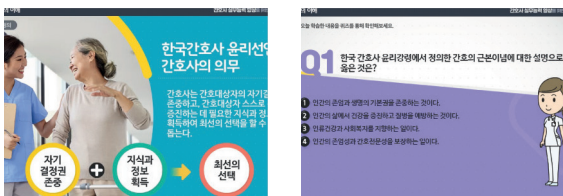

학습목표

- 간호관리를 통해 간호조직과 간호인력을 활용하여 효과적으로 간호서비스에 대한 소비자의 요구에 부응할 수 있는 스킬을 배양한다.

학습대상자

- 간호사 및 간호조무사

동영상 / 25차시

| 의료기관 온라인 직무교육 (디지털융합과정)

No.	과정명	교육차시	조정계수	교육단가(원)
1	4차산업혁명 기초기술 현장적용 가이드	40	1.0	246,400
2	데이터 경제시대의 디지털 융합	25	1.0	154,000
3	AI로 변화되는 미래_인공지능을 모르면 바보가 된다	24	1.0	147,840
4	디지털 대전환 시대, 조직과 개인의 역할을 모두 담은 실행 전략	24	1.0	147,840
5	인공지능 기초기술 현장적용 가이드	20	1.0	123,200
6	IOT(사물인터넷) 기초기술 현장적용 가이드	20	1.0	123,200
7	로봇 기초기술 현장적용 가이드	20	1.0	123,200
8	메타버스가 여는 새로운 세상	20	1.0	123,200
9	데이터의 힘, 보건·의료 빅데이터	16	1.0	98,560
10	다양한 산업별 실무사례와 함께 배우는 사물인터넷 기술	21	1.0	87,780
11	[ICT 지식 큐브] 인공지능, 보안, 네트워크, 클라우드	25	1.0	74,250
12	블록체인을 통한 Business Insight	19	1.0	56,430
13	AI 초격차 시대! 미래 비즈니스로의 접근 - AI 이론편	13	1.0	38,610
14	비즈니스, 미래를 읽어라! 디지털 트랜스포메이션	13	1.0	38,610
15	사례로 풀어보는 의사결정 - 빅데이터 활용	31	1.0	92,070

* 제도 변경에 따라 조정계수는 매년 변동될 수 있습니다.

4차산업혁명 기초기술 현장적용 가이드



훈련분류	정보기술		
과정금액	252,560	지원율	우선지원기업 100%
고용보험	사업주	등급	A등급
교육시간	41시간	학습차시	40차시
내용전문가	한동욱		
학습목표	<ul style="list-style-type: none"> · 4차 산업혁명의 전반적인 변화에 대해서 이해하고, 이러한 변화를 이끄는 데 주요 기술인 빅데이터, 인공지능, 메타버스 등에 대해 설명할 수 있다. · 4차 산업 기술들의 현재와 미래 적용 사례를 통해 관련 업무에 적용시켜 나갈 방법을 모색할 수 있다. · R 프로그램을 활용하여 빅데이터 분석을 할 수 있다. 		
학습대상	4차 산업혁명에 대한 지식 함양을 필요로 하는 모든 재직자		

학습목차			
1	[4차산업] 4차 산업혁명의 등장	21	[인공지능] 장점과 한계와 미래
2	[4차산업] 스마트팩토리	22	[인공지능] 미래와 발전단계
3	[4차산업] 스마트 팩토리 플랫폼 비즈니스	23	[인공지능] 머신러닝 알고리즘 1
4	[4차산업] 사물인터넷과 빅데이터	24	[인공지능] 머신러닝 알고리즘 2 및 주요과제
5	[4차산업] 빅데이터	25	R을 이용한 빅데이터 실무 1
6	[4차산업] 인공지능	26	R을 이용한 빅데이터 실무 2
7	[4차산업] 드론과 3D 프린터	27	R을 이용한 빅데이터 실무 3
8	4차 산업혁명의 주요특징과 주요 키워드	28	R을 이용한 빅데이터 실무 4
9	[빅데이터] 개요	29	R을 이용한 빅데이터 실무 5
10	[빅데이터] 분석 사례(1)	30	R을 이용한 빅데이터 실무 6
11	[빅데이터] 분석 사례(2)	31	R을 이용한 빅데이터 실무 7
12	[빅데이터] 분석사례(3)와 정의	32	R을 이용한 빅데이터 실무 8
13	[빅데이터] 실무 사례(1)	33	[메타버스] 소개
14	[빅데이터] 실무 사례(2)	34	[메타버스] 로블록스
15	[빅데이터] 처리 과정 및 기술	35	[메타버스] 마인크래프트와 제페토
16	[빅데이터] 주요 키워드와 미래	36	[메타버스] 제페토
17	[인공지능] 시작	37	[메타버스] 제페토의 성공요인과 미래예측
18	[인공지능] 역사와 시작	38	[메타버스] 포트나이트와 MS
19	[인공지능] 발전	39	[메타버스] 요소
20	[인공지능] 발전과 응용분야	40	[메타버스] 고려사항

시로 변화되는 미래_인공지능을 모르면 바보가 된다.

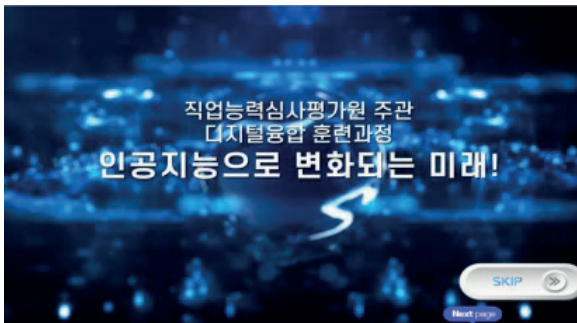

훈련분류	인공지능플랫폼구축		
과정금액	154,000	지원율	우선지원기업 100%
고용보험	사업주(디지털융합)	등급	A등급
교육시간	24시간	학습차시	23차시
내용전문가	김현석, 이성훈, 오시영, 오재우		
학습목표	<ul style="list-style-type: none"> · AI와 관련된 기술을 기반으로 현재 산업의 변화와 적용 산업 분야를 미리 볼 수 있다. 		
학습대상	AI와 인공지능, 기술에 대한 관심이 있는 모든 직원		

학습목차			
1	프롤로그	13	우리의 건강을 지키는 인공지능 Part2
2	시로 변화되는 미래!	14	인공지능 농업혁명이 시작되었다. Part1
3	IT 강국을 넘어 AI 강국으로! Part1	15	인공지능 농업혁명이 시작되었다. Part2
4	IT 강국을 넘어 AI 강국으로! Part2	16	AI로부터 일자리를 지켜야 한다. Part 1
5	놀랍게도 AI라는 용어는 70년 전에 창조되었다.	17	AI로부터 일자리를 지켜야 한다. Part 2
6	딥블루, 왓슨, 알파고!	18	유명한 인공지능 논증 세가지
7	알파고 이후 5년 AI 어디까지 왔나.	19	스티븐 호킹, 엘론 머스크 그리고 Asilomar AI Principles
8	정부는 인공지능으로 뭘 할까? Part1	20	Google과 BMW의 AI개발 원칙
9	정부는 인공지능으로 뭘 할까? Part2	21	'이루다 사건' 무엇이 문제인가?
10	기업은 인공지능으로 뭘 할까? Part1	22	드디어 우리나라도 AI 윤리선언!
11	기업은 인공지능으로 뭘 할까? Part2	23	마지막으로 인공지능 교육에 대하여..
12	우리의 건강을 지키는 인공지능 Part1	24	종합평가

| 환자안전 전담자 교육

이노솔루션은 대한병원협회
환자안전 전담자교육을 대행운영하고 있습니다.



환자안전전담자 온라인 보수교육 주요과정

구조	실무
환자안전법과 의료정책	QI도구 사용방법
환자안전보장활동	환자안전지표 관리실무
환자안전기준의 이해와 적용	안전한 수술 및 시술
환자안전보고체계와 자료분석	안전한 약물 사용
환자안전사고 보고학습시스템 구축	오류의 원인분석 및 개선활동
환자안전문화구축	

신규 및 보수 온라인 교육문의 | Tel 02-332-1447

| 요양병원 실무지침서

실무에 필요한 모든 것을 담은 요양병원 실무지침서!

요양병원 실무 전문가들이 참여했습니다.
실무에 필요한 모든 것을 담은 백과사전!
(2020년 개정 3판, 지속 개정 출간 중)

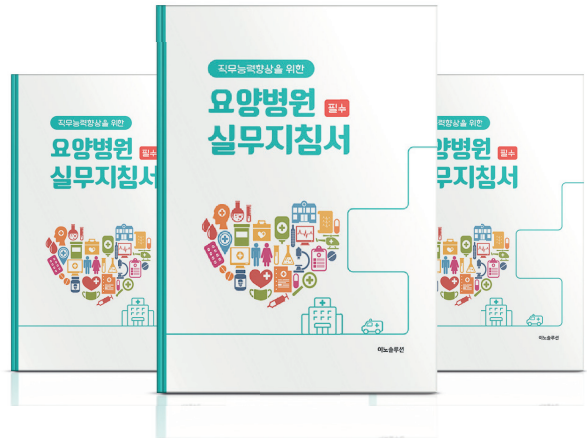

<h3>진료편</h3> <p>요양병원 환자의 포괄적 진료를 위한 지침을 모았습니다.</p> <p>가혁 : 인천은혜요양병원장</p>	<h3>환자평가표</h3> <p>정확하게 작성된 환자평가표로 질 높은 의료서비스를 실현하세요!</p> <p>박미경 : 서초참요양병원 심사부장</p>	<h3>욕창</h3> <p>욕창간호는 보이는 상처와 마음의 상처까지 치료하는 것입니다.</p> <p>동차분 : 보바스기념병원 간호부장</p>
<h3>낙상, 보호대</h3> <p>인권을 존중하는 진료, 낙상을 예방하는 진료 노인환자 의료 질향상의 첫 걸음입니다.</p> <p>하선미 : 김천대학교 간호학교수</p>	<h3>영양편</h3> <p>올바른 영양관리는 '삶의 질'을 개선하는 매우 중요한 일입니다.</p> <p>이하경 : 동남권원자력의학원 영양팀장</p>	<h3>심사편</h3> <p>제공된 의료서비스의 누락없는 정확한 심사청구를 실시하세요!</p> <p>이영호 : 이노솔루션 병원수거연구원장</p>
<h3>원무행정</h3> <p>원무행정편으로 병원행정전문가의 기초를 다지세요.</p> <p>유준영 : 라임요양병원 본부장</p>	<h3>적정성평가</h3> <p>제도에 대한 정확한 이해는 올바른 평가를 받는 첫 걸음입니다.</p> <p>진경숙 : 천안요양병원 기획실장</p>	<h3>법령해석</h3> <p>병원운영에서 의료법령의 정확한 이해는 필수입니다.</p> <p>변창우 : 법무법인 우리누리 변호사</p>

SMART HOSPITAL



SMART HOSPITAL
APP으로 만나보세요!

SMART HOSPITAL은 의료기관 종사자들을 위한 스마트워크 솔루션입니다.
의료기관의 경영효율 및 업무효율을 높여주는
스마트한 솔루션 SMART HOSPITAL과 함께 하세요!

- 심사청구 분석시스템
- 적정성평가관리
- 인증학습관리
- 교육관리
- 전자결재



심사청구 분석시스템

InnoCARS

청구현황	입퇴원 통계, 유형별 통계, 장기요양 / 정액 수가 통계, 장기요양 / 행위별 수가 통계
환자분류통계	의료최고도, 고도, 중도 통계, 문제행동군, 인지장애군 통계, 신체기능저하 통계
식대분석	기본식, 치료식 산정 분석, 급여 종류에 따른 식대 분석, 전월 식대 분석
정기입원 감산	5%, 10% 감산, 입원기간 추출, 감산기간 추출, 총 감산 금액 통계
재활분석	전문재활 분석, 재활리스트 분석



적정성평가 관리

InnoAAMS

종합보고서	전체지표 통계분석, 상세 지표 결과 분석, 월별 통계 및 변화추이
과정	유치도노관, 항정신성의약품 처방율
결과	육창, 통증개선, 일상생활수행능력, 당뇨, 장기입원 등
모니터링	요로감염율, 의약품안전사용 등

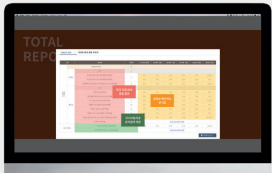

인증학습관리

기준 학습실	각 장별 기준, 기준별 근거 법률, 표준조사지침
규정 학습실	규정사례집, 근거법률 및 지침, 실무 TIP
별첨서식 자료실	각 장별 사용 서식, 관계기관 지침, 법률자료, 부차물
병원자료실	병원별 저장공간 제공

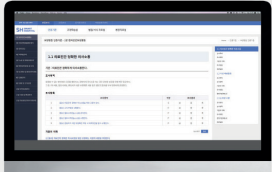

교육관리

관리자	교육과정 등록관리, 교육이력 관리, 전자출석부 등 법정 증빙서류 관리
학습자	진행중 / 완료 교육, 외부교육 직접등록, 외부교육 이수내역

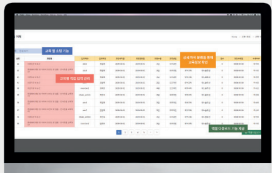

전자결재

전자결재	결재양식 목록, 결재승인 / 대기 / 진행 / 반려, 수신참조함 구매신청서, 개인경비 사용내역, 세금계산서 발행
-------------	---



| i-QPS

의료기관평가인증 전문가 이노솔루션이 개발한 “QPS 솔루션”입니다.
 어려운 서류 작성, 그래프 그리기 등 익숙치 않은 서류 업무때문에 고민하지 마세요.
 i-QPS로 서류 업무는 빠르게 마무리하고, 환자안전과 질 향상을 위한 실무에 집중하세요.



강력한 작성 지원

QPS 회의록, 보고서 등 업무 서류 분류에 따라 미리 입력된 내용을 보면서 병원에 맞게 수정 작성



그래프 자동 완성

취합된 모니터링 결과, 지표관리결과값을 그래프로 변환
 변환된 그래프는 서류 내 자동 삽입



QPS 서류 업무 총 집합

회의록, 지표관리보고서, QI 활동계획서 등 QPS 업무 관련 서류 전체 작성



비교 데이터 분석 제공

분기별 모니터링 결과, 지표관리 결과는 데이터로 관리.
 그래프로 변환되어 쉽게 확인



모니터링 조사 기능

종이에 체크, 취합해서 계산하는 방식은 이제 그만.
 웹에서 빠르고 쉽게 모니터링



전자결재와 회람 기능 연동

로그인 기반으로 기록되는 정확한 근거로 결재 및 열람을 관리

서류 선택 및 업무 수행

업무 관계 문서 선택

QI 지표 모니터링 활동

데이터 취합 및 작성

문서 세부 사항 확인

모니터링 데이터 입력

병원 최적화 실행

내용 수정 및 병원 최적화

그래프 변환 및 자동삽입

결재 및 열람, 관리

전자결재 및 회람, 열람
 전자 문서 관리

i-QPS 솔루션은 “회의록 등 일반 서류 작성을 위한 업무”와 “QI 지표 모니터링 수행과 데이터 취합을 통한 데이터 관리 업무”를 모두 수행할 수 있는 QPS 통합 솔루션입니다. 업무에 필요한 내용과 정보를 미리 제시하여 여러분의 실무를 획기적으로 도와드립니다.

제공 기능

회의록 QPS위원회 감염관리위원회 정기, 임시 회의	보고서 지표정의서, 지표관리보고서 작성, 리스트 관리, 전자결재	QI활동 활동계획서, 중간보고서, 결과보고서 작성지원, 리스트 관리, 전자결재	모니터링 낙상, 욕창, 손위생 모니터링 등록 분기별 재원일수 등록
--	---	---	---

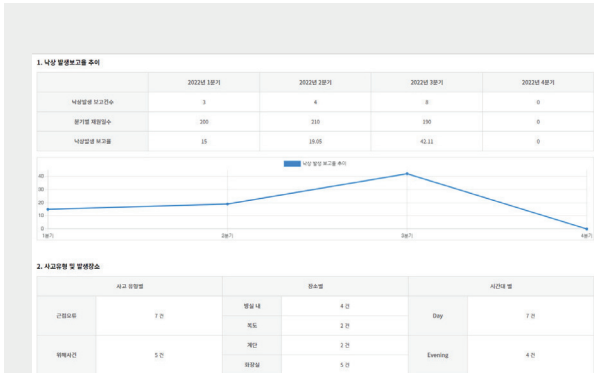

QPS_그래프예시

사고 발생일	발생시간	원인명	시간대명
관동도	7 간	도도	Day
원인사건	5 간	외상	Evening

QPS_열람확인

구분	지표명	단위	정의서	기준
환자안전	낙상	건/1000	낙상 발생 건수	0건
	의사환자사망	건/1000	의사환자 사망 건수	0건
	환자사망	건/1000	환자 사망 건수	0건
	의사환자중환자	건/1000	의사환자 중환자 건수	0건

QPS_지표정의서리스트

회의장소:

회의시간: -

회의주제:

참석인원:

QPS_회의록작성

손위생 모니터링

기간: 2023-09-19

부서:

시도:

시간대:

의사환자:

이동:

QPS_손위생모니터링화면

낙상 모니터링

기간: 2023-09-19

부서:

시도:

시간대:

의사환자:

이동:

QPS_낙상모니터링예시

활동계획서 작성

활동명:

활동기간:

활동내용:

담당자:

승인:

QPS_지표관리보고서작성예시

활동계획서 작성

활동명:

활동기간:

활동내용:

담당자:

승인:

QPS_활동계획서작성

| 적정성평가 시물레이션



평가항목에 해당하는 지표를 분석하고 효율적으로 관리 할 수 있는 분석 프로그램입니다.
평가대비, 입원환자의 질향상과 환자관리에 도움을 드립니다.

적정성 평가 예상점수

과거등급 / 예상 점수 확인가능

※ 상기 점수는 예측치에 불과하며 평가결과에 따라 등급과 비율구간은 변동될수 있음을 사전 안내 드립니다.
(2주기 2차 표준화점수 반영)

과거등급	점수	비율구간	예상점수
1등급	85	3	5.1
2등급	85	4	6.8
3등급	75	4	6

**가중치 적용!
표준화 점수 적용!
종합점수 예상치 산출!**

지표별 월별 변화 추이 제공

지표항목 중 NMSE감사/개악적도건사 실시 환자분율

평균 100%

확진환자 개선율

평균 16.67%

중증도 이상 중증 개선 환자분율

평균 0%

당뇨병 환자 중 HbA1c 검사결과 적정범위 환자분율

평균 97.98%

종합분석 결과 제공

평가 및 모니터링 총 17개 지표를 한 화면으로 확인

각 지표별 분석화면 제공

각 지표에 따라 필요한 모든 분석 데이터를 제공

전월 대비 데이터 제공

필요 지표에 전월 대비 분석값을 제공 체계적 관리 가능

명확하고 보기 편한 분석결과

딱딱한 EMR 화면이 아닌 잘 분류되고 디자인된 분석결과 출력

웹페이지 방식 구현

별도의 프로그램 설치가 필요없이 웹페이지에서 로그인만 하면 간편한 사용 가능

강력한 보안시스템

물리적, 네트워크, 서버, 보안으로 각종 침해 위협 등으로 부터 안심할 수 있음

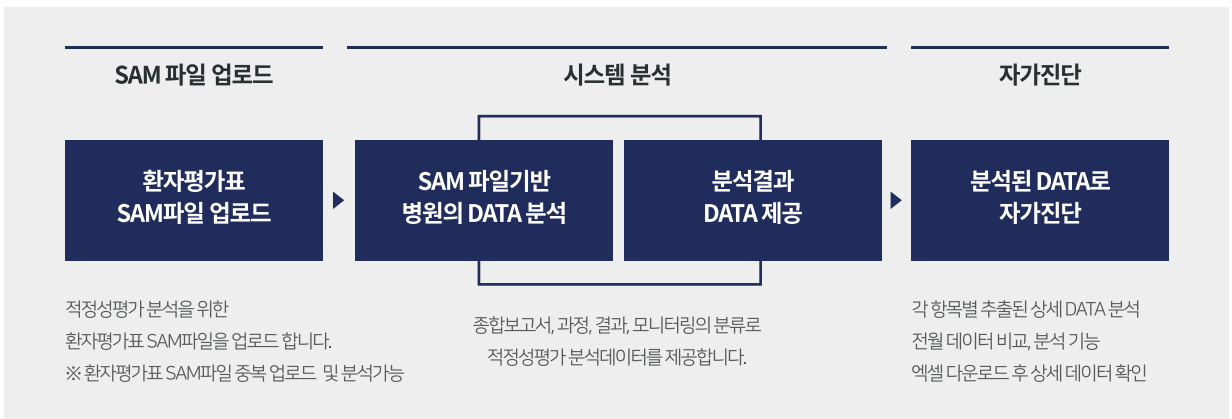

※ SAM파일: 병원 EMR에서 생성되는 데이터를 연속적으로 표현해 놓은 정보

제공 분석 항목

종합보고서	과정	결과	모니터링
구조,진료,모니터링 월별 통계 월 단위 지표보기 지표별 월별 변화 추이	유치도뇨관 고위험군 유치도뇨관 저위험군 항정신성의약품 처방률	욕창관련지표, 통증 개선 일상생활수행능력 개선 지역사회 복귀율 등	유치도뇨관 관련 요로감염률 의약품안전사용서비스(DUR) 점검률 등

프로그램 특징 및 상세 제공정보

지표 분석 결과 제공정보	2주기 4차 적정성 평가지표 기준		
	적정성 평가지표	프로그램 구성 지표명	
1. 지표별 가중치 반영 2. 지표별 월별 변화 그래프 3. 지표별 종합점수 대조 4. 구조영역 직접 등록 기능 5. 각 상세지표에 따른 필요 정보 6. 환자별 필요 정보 상세 출력 7. 개선, 유지, 적정범위 유무 등 상세결과 8. ADL 항목별 현황 정보 제공 등 9. 엑셀 다운로드 각 상세지표 분석을 반영하여 예측 점수 산출	구조영역 (4)	의사 1인당 환자 수	
		간호사 1인당 환자 수	
		간호인력 1인당 환자 수	
		약사 재직일수율	
	진료영역 (9)	과정 (2)	유치도뇨관이 있는 환자분율
			항정신성의약품 처방률(대상요양기관처방률)
		결과 (7)	욕창이 새로 생긴 환자분율
			피부 문제 처치를 통한 욕창개선 환자분율
			중등도 이상 통증 개선 환자분율
			일상생활수행능력(ADL)개선 환자분율
			당뇨병 환자 중 HbA1c 검사결과 적정범위 환자분율
			장기입원(181일 이상) 환자분율
	모니터링 (4)	지역사회 복귀율	
		유치도뇨관 관련 요로감염률	
		의약품안전사용서비스(DUR)점검률	
		최면·진정 의약품 처방률	
		환자지원팀 퇴원환자 지원교육 이수 여부	

적정성평가 대비분야	온라인 동영상 기본교육	적정성평가의 이해 및 지표관리
	방문심화교육	적정성평가 대비 맞춤형 실무 운영 가이드, 자료제공, 맞춤형 적정성평가 기본 및 심화교육
의무기록 분야	환자평가표 작성의 기본인 의무기록 작성을 위한 교육, 컨설팅 의무기록 관련 업무 전문인력 양성	
환자평가표 분야	기본 직무 이해 및 실무 적용 방안 교육 요양병원 수가제도 및 환자평가표 작성 실무교육	
진료부 및 진료기록 분야	올바른 진료기록 작성을 위한 진료부 교육 심사 및 평가와 밀접한 진료기록 작성 방안 및 업무 정립	

의료기관 HRD

이노솔루션은 의료기관 조직문화 향상과
인적자원 개발을 위한 맞춤형 교육을 제공합니다.

- 다양한 교육 경험과 우수한 교수진의 전문적 운영
- 교육을 통해 의료기관의 고민과 문제해결에 집중
- 의료기관의 니즈에 부합하는 실무 적용형 커리큘럼과 콘텐츠 제공
- 의료기관의 문제를 분석하여 맞춤형 교육 솔루션 제공



| 직무역량 프로그램

직급별 리더십 파트

“리더 한명의 파급효과를 생각하신다면?”

- Five Star 임원리더십 과정
- Clear 팀장 리더십 과정
- 파이어스타터 리더십 과정



조직문화 파트

“우리 회사도 건강한 조직으로 지속 성장 할 수 있다.”

- 가치관 수립 Viva Set-Up 과정
- 가치관 내재화 Viva 365 과정
- 조직 활성화 Viva Player 과정



성과 파트

“성과를 가볍게 보는 의료기관은 오래갈 수 없다.”

- 성과관리 코칭 과정
- 비즈니스모델 혁신 과정
- 환자경험 설계 과정



역량 파트

“인재 한명의 역량 강화가 장기적으로 기업의 역량 강화”

- Self 핵심인재과정
- Begin 신입사원



| HRD 컨설팅

- 의료기관 니즈에 맞는 구성원 역량 및 조직문화 진단&평가
- 성과지향적 HR을 구축하기 위해 교육체계 수립
- 학습자 환경과 학습요구를 고려한 맞춤형 교육컨텐츠 개발
- 의료기관의 중장기 지속적 성장을 위한 HR 컨설팅

신청 프로세스



- 이노솔루션 HRD 프로그램은 의료기관과 협의 후 맞춤형으로 설계됩니다.
- 방문 설명회를 통해 HRD 프로그램에 대해 자세히 설명드리겠습니다.

인사조직 컨설팅

Hospital
On Boarding
Consulting



Hospital On Boarding Consulting

신입 직원과 경력 직원의 체계적인 적응과 빠른 업무 습득을 위한 온보딩 시스템. 이들을 위해 우리가 준비해야 할 조직 핵심가치, 인재상, 조직 체계를 정비하고 구축할 수 있습니다.

온보딩 시스템 컨설팅 타입

병원과 협의하여 컨설팅 회차, 수행시간, 세부 내용을 협의하여 수행됩니다.

모듈	교육 내용	교육 과정
HOC-1 조직 기본체계	조직 비전, 미션, 핵심가치 정리 - 3 Basic 3 Basic을 기반으로 하는 인재상 정립 채용 공고에 조직 3 Basic과 인재상 적용 채용에 따른 직원 체계 등 기본사항 재정리	미션, 비전, 핵심가치 인재상 채용공고 표준안 1차 전화면접 (스크리닝) 도입
HOC-2 신입사원 기본교육체계	프리보딩 자료 만들어보기 온보딩 적용을 위한 병원 시스템 점검 및 보완 교육 분야 확정 (부서, 강사, 내용 등)	프리보딩 최종자료 교육체계 강의자료 및 강사 훈련
HOC-3 실무교육체계	실 근무 부서 필요 교육 확정 (강사, 내용, 시기 등) 멘토-멘티 시스템 정립	멘토 멘티 시스템 구축 실무교육체계 확정
HOC-4 평가체계	1개월 평가 시스템 정립 및 확정 3개월 평가 시스템 정립 및 확정	부서장 및 다면 평가체계 면담기록서
HOC-5 관리체계	직무기술서 확립 및 직무교육 체계 확립하기 인사관리 기초 체계 정비 및 확립 비대면 교육 과정 제작 및 활용	직무기술서 인사관리 기본 규정 비대면 교육과정 개발

| 해외연수

해외 선진 병원 견학을 통해 의료서비스 벤치마킹과 의료제도 학습을 통해 병원 경쟁력 확보와 핵심인재 역량 강화를 위합니다.



2014년 미국 중독재활기관 연수



2016년 나고야 우수병원 연수



2017년 북유럽 선진의료기관 연수



2018년 호주 우수의료기관 연수



2019년 도쿄의료박람회 기관연수

- 2014 미국(시애틀) 중독재활의료 연수
- 2016 일본(동경, 나고야) 독일 노인의료복지체계 연수
- 2017 일본(동경, 오사카, 나고야) 대만 노인의료복지체계 연수, 호주 우수의료기관 연수

- 2018 일본(동경, 오사카, 나고야, 북해도, 후쿠오카) 대만 노인의료복지체계 연수, 호주 우수의료기관 연수
- 2019 일본(동경, 오사카, 나고야, 북해도) 대만 노인의료복지체계 연수
- 2020 일본(북해도)

| 상담문의

방문설명회를 신청하세요.

이노솔루션 프로그램의 자세한 소개와 견적 제안을 받으실 수 있습니다.

온라인교육

02) 333-1447 (법정의무교육, 안전보건교육, 직무교육 등)

대면교육

02) 711-1447 (직무교육, 워크숍, 컨설팅)

온라인 상담 신청하기



이노솔루션 - 이노TV



이노TV에서 다양한 교육영상을
편하게 만나보세요!

요양병원 실무정보센터

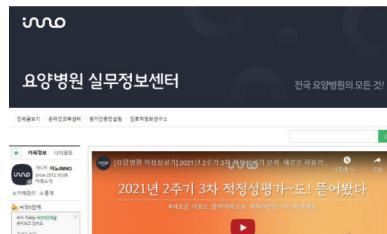

네이버카페에서 자료, 교육안내,
요양병원 뉴스 등을 만나보세요!

의료기관 웨비나



의료기관의 다양한 현안특강을
만나보세요!

이노솔루션

이노솔루션 | 서울 마포구 연남로1길 44

대표전화 02-333-1447 팩스 02-333-1448 이메일 admin@innoedu.kr

홈페이지 | www.innosolution.kr 온라인교육센터 | www.innoedu.kr 블로그 | blog.naver.com/saenall

의료기관 교육·컨설팅 전문기관

의료기관 인증컨설팅 | 진료적정화 컨설팅 | SMART HOSPITAL

의료기관 온라인 법정·직무교육 | 의료기관 HRD | 안전보건교육 | 환자안전전담자교육

 이노솔루션

이노솔루션 | 서울 마포구 연남로1길 44

대표전화 | 02-333-1447 팩스 | 02-333-1448

홈페이지 | www.innosolution.kr 이메일 | admin@innosolution.kr



이노솔루션 홈페이지에서 회사 및 서비스 소개를 확인하실 수 있습니다